

# 1ª CIRCULAR PÚBLICA

XIII Congresso Brasileiro de Etnobiologia e Etnoecologia

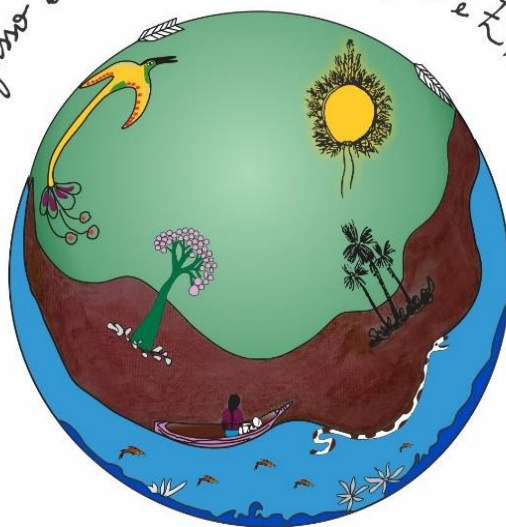

MATO GROSSO 2020

**XIII CONGRESSO BRASILEIRO DE ETNOBIOLOGIA E ETNOECOLOGIA**

**TEMA: *Etnobiologia no Brasil no Desafio das Fronteiras***

**• Cáceres, Mato Grosso – 11 a 16 de Outubro de 2020**

**PROMOÇÃO: Sociedade Brasileira de Etnobiologia e Etnoecologia – SBEE**

**REALIZAÇÃO: Universidade do Estado do Mato Grosso – UNEMAT**

**Organização: Laboratório de Etnobiologia e Programa de Pós-Graduação em Ciências Ambientais - PPGCA/UNEMAT**

**Presidente do XIICBEE: Profa. Dra. Carolina Joana da Silva (UNEMAT)**





## **APRESENTAÇÃO**

O XIII Congresso Brasileiro de Etnobiologia e Etnoecologia será realizado entre os dias 11 e 16 de outubro de 2020, no coração do Pantanal mato-grossense, sob a magia da encantadora paisagem do Rio Paraguai, na cidade de Cáceres, Mato Grosso. O evento é uma promoção da Sociedade Brasileira de Etnobiologia e Etnoecologia e está sendo organizado pelo Laboratório de Etnobiologia do Centro de Pesquisa de Limnologia e Etnobiologia do Pantanal e pelo Programa de Pós Graduação em Ciências Ambientais da Universidade do Estado de Mato Grosso, em colaboração com diversas instituições de ensino e pesquisa da região, movimentos sociais e organizações de agricultores e agricultoras familiares, povos indígenas e povos e comunidades tradicionais. O evento terá como tema central “Etnobiologia no Brasil no Desafio das Fronteiras”. Todos e todas estão convidados e convidadas para chegar, propor, participar e construir este que será um grandioso evento.

## **RETROSPECTIVA**

Em agosto de 2018, durante o Belém +30, a Universidade do Estado de Mato Grosso se candidatou à sede do próximo Congresso Brasileiro de Etnobiologia e Etnoecologia, sob a coordenação e animação da professora Carolina Joana da Silva. Em assembleia de sócios da SBEE, no último dia do Belém +30, foi aprovada a proposta de Cáceres como cidade-sede e a Unemat como organizadora. Cáceres, uma cidade pantaneira e banhada pelo imenso rio Paraguai, marcada pelo pulsar das águas do pantanal e por rica diversidade sociocultural, onde também impactos antrópicos são observados. A proposta, na altura da candidatura, foi chancelada pela UNEMAT através da então Magnífica Reitora, a Profa. Ana Maria Di Renzo e pelo Pró Reitor de Pesquisa e Pós-Graduação, Dr. Rodrigo Bruno Zanin, atual reitor da instituição (UNEMAT). Com os apoios firmados e assinados por estes, propôs-se então na reunião da Sociedade Brasileira de Etnobiologia e Etnoecologia, a candidatura do XVI Congresso Internacional de Etnobiologia e XII Simpósio Brasileiro de Etnobiologia e Etnoecologia (Belém+30), realizado em Belém, durante o mês de agosto de 2018. Aclamada e aprovada por unanimidade, nossa proposta foi aprovada por todos e todas presentes.





## **TEMA:**

O tema “Etnobiologia no Brasil no Desafio das Fronteiras”, busca entender e contextualizar a importância da diversidade sociocultural dos diferentes povos, populações e comunidades nas diferentes fronteiras: territorial, geopolítica, hídrica, cultural, e da biodiversidade, trazendo à luz para toda comunidade acadêmica, governo e sociedade civil presente no evento.

### **EIXOS TEMÁTICOS:**

- ✦ Etnobiologia e Etnoecologia e as múltiplas fronteiras;
- ✦ Agroecologia, sistemas alimentares sustentáveis e soberania alimentar;
- ✦ Práticas coletivas para a gestão, conservação e governança da biodiversidade e da água;
- ✦ Diálogo de saberes e decolonialidade nos desafios da Etnobiologia contemporânea;
- ✦ Educação e Etnociências na construção do bem viver;
- ✦ Povos e comunidades tradicionais, territórios e mudanças climáticas no Brasil;
- ✦ Relações Natureza e Cultura nas trilhas da Etnobiologia;
- ✦ Gênero, Diversidade e Etnoecologia;
- ✦ Meio ambiente, políticas públicas e Etnoecologia no cenário de um Brasil contemporâneo;

### **OBJETIVOS DO EVENTO**

Os objetivos do evento são: (1) fortalecer a Etnobiologia e Etnoecologia do Brasil, com debates relevantes do tema em pauta; (2) divulgar os estudos e pesquisas realizados no campo das etnociências, refletindo sobre as lacunas e avanços na Etnobiologia e Etnoecologia; (3) estruturar parcerias e cooperações entre instituições de ensino e pesquisa, gestores e representantes da sociedade civil e organizações não-governamentais com vistas a refletir sobre as problemáticas inerentes a vida das comunidades; (4) promover o debate e o diálogo entre pesquisadores e pesquisadoras e a sócio diversidade brasileira a partir de experiências e expressões sociais, ecológicas, religiosas, cosmológicas, xamânicas; (5) avaliar os avanços e desafios científicos, éticos,





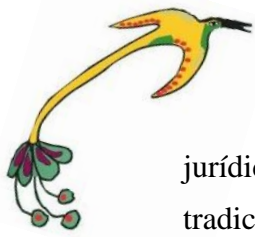

jurídicos e políticos relacionados aos povos indígenas e povos e comunidades tradicionais e o uso sustentável da biodiversidade.

## **CONTRIBUIÇÃO PARA OS PARTICIPANTES ENVOLVIDOS NO EVENTO**

A Etnobiologia e a Etnoecologia vêm ganhando interesse entre os estudantes de graduação e pós-graduação nas áreas de Biologia, Engenharia Florestal, Agronomia, Ciências Humanas e Sociais (Sociologia, Antropologia, Direito, História, Geografia, Educação, entre outras) e Ciências Exatas (Matemática, Astronomia, entre outras). Também há um crescente interesse entre as áreas das Ciências Médicas e Farmacêuticas. Diversos pesquisadores já consagrados na área estão sendo convidados para as palestras, bem como representantes de Instituições Governamentais e lideranças comunitárias. Os profissionais envolvidos no evento, que vão desde estudantes de graduação a bolsistas de Pós-Doutorado e professores e professoras de instituições públicas e privadas, bem como representantes de povos e comunidades tradicionais, povos indígenas, terão a oportunidade de divulgar os seus trabalhos científicos e experiências, sabedorias e histórias a fim de aprimorar sua rede e contatos na área. Além do que, serão dadas oportunidades de reconhecimento e certificação para cada função exercida e horas participadas para que sejam somadas ao currículo profissional. Também serão propostas parcerias e colaboração nacionais e internacionais, propiciando maiores as oportunidades para a pesquisa e a pós-graduação.

## **HISTÓRICO DE EVENTOS ANTERIORES**

A Sociedade Brasileira de Etnobiologia e Etnoecologia foi fundada durante o I Simpósio Brasileiro de Etnobiologia e Etnoecologia, promovido na Universidade Estadual de Feira de Santana (UEFS) na Bahia, em 1996.

A partir daí, a cada dois anos, esse Simpósio vem sendo realizado em diferentes cidades do Brasil: em 1998, na UFSCar; em 2000 o III SBEE foi sediado em Piracicaba; Recife sediou o IV Simpósio, em 2002; Chapada dos Guimarães (MT) foi sede do V Simpósio, em 2004; Porto Alegre recebeu o VI Simpósio, em 2006; Belém do Pará sediou o VII simpósio em 2008; O VIII Simpósio teve como sede Recife em 2010; Florianópolis recebeu o IX Simpósio em 2012; O X Simpósio foi sediado pela cidade de Montes Claros (MG) em 2014; Feira de Santana (BA) sediou o XI Simpósio em 2016 e





Belém do Pará recebeu o XII Simpósio Brasileiro de Etnobiologia e Etnoecologia em 2018, ano em que a Sociedade Brasileira de Etnobiologia e Etnoecologia transformou o evento nacional em Congresso, o qual, ocorrerá pela primeira vez neste formato na cidade de Cáceres/MT.

## **SOCIEDADE BRASILEIRA DE ETNOBIOLOGIA E ETNOECOLOGIA**

### **DIRETORIA 2018-2020**

Presidência: Dr. Flávio Bezerra Barros (UFPA)

Vice-presidência: Dra. Gabriela Coelho de Souza (UFRGS)

1 ° Secretário: Dr. Bernardo Tomchinsky (UNIFESSPA)

2 ° Secretário: Dra. Kátia Mara Batista

1 ° Tesoureiro: Dr. Nilo Leal Sander (UNEMAT)

Representantes Regionais:

Dra. Maíra Borgonha (Projeto Meros do Brasil) – Regional Sudeste

Dra. Natália Hanazaki (UFSC) – Regional Sul

Dra. Ieda Maria Bortolotto (UFMS) – Regional Centro-Oeste

Dra. Edna Maria Ferreira Chaves (IFPI) – Regional Nordeste

Dra. Maria das Graças Pires Sablayrolles (UFPA) e Dr. Moacir Haverroth (EMBRAPA Acre) – Regional Norte

## **XIII CONGRESSO BRASILEIRO DE ETNOBIOLOGIA E ETNOECOLOGIA**

**TEMA: *Etnobiologia no Brasil no Desafio das Fronteiras***

**Cáceres, Mato Grosso – 11 a 16 de Outubro de 2020**

### **PROGRAMAÇÃO**

#### **11 de Outubro – Domingo**

##### **Tarde**

Credenciamento – 13:00h às 16:00h

Ritual de abertura – 16:00h às 17:30h

Solenidade de Abertura – 17:00h às 17:30h

**Palestra Magna – 18:00h às 19:00h**

**Ministrante: Prof. Dr. Victor Manuel Toledo Manzur – Secretário de Meio Ambiente e Recursos Naturais do México**



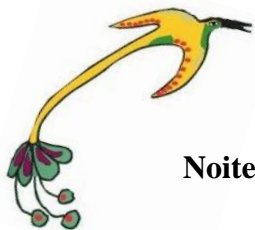

Noite

Cultural – 19:00h às 21:00h



♦ **12 a 15 de Outubro – Segunda-feira a quinta feira**

Manhã

Palestra Magistral – 09:00h a 10:00h

Mesas Redondas – 10:30h às 12:00h

Almoço – 12:00h a 13:30h

Tarde

Simpósios – 13:30h às 15:00h

Comunicação Oral – 15:00 às 16:30

Apresentação de trabalhos (banners) – 17:00h às 18:30h

Local: Auditórios

Noite

Cultural – 19:00h às 21:00h

♦ **16 de Outubro – Sexta-feira**

Excursão Ecológica/cultural

**INSCRIÇÕES**

**VALORES DE INSCRIÇÃO ATÉ O DIA 30 DE JANEIRO DE 2020**

CATEGORIA	BRASIL
PROFISSIONAL NÃO ASSOCIADO A SBEE	R\$ 350,00
PROFISSIONAL ASSOCIADO A SBEE*	R\$ 250,00
ESTUDANTE PÓS GRADUAÇÃO NÃO ASSOCIADO A SBEE	R\$ 200,00
ESTUDANTE PÓS GRADUAÇÃO ASSOCIADO A SBEE	R\$ 150,00



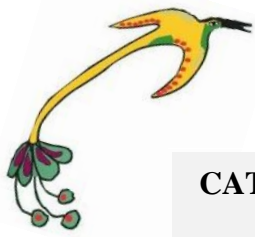

<b>CATEGORIA</b>	<b>BRASIL</b>
ESTUDANTE E PROFESSORES DE EDUCAÇÃO BÁSICA E GRADUAÇÃO NÃO ASSOCIADO A SBEE	R\$ 100,00
ESTUDANTE E PROFESSORES DA EDUCAÇÃO BÁSICA E GRADUAÇÃO ASSOCIADO A SBEE	R\$ 50,00
INDÍGENA/POPULAÇÕES TRADICIONAIS/ **	GRATUITO

### VALORES DE INSCRIÇÃO ATÉ O DIA 30 DE MAIO DE 2020

<b>CATEGORIA</b>	<b>BRASIL</b>
PROFISSIONAL NÃO ASSOCIADO A SBEE	R\$ 400,00
PROFISSIONAL ASSOCIADO A SBEE*	R\$ 300,00
ESTUDANTE PÓS GRADUAÇÃO NÃO ASSOCIADO A SBEE	R\$ 250,00
ESTUDANTE PÓS GRADUAÇÃO ASSOCIADO A SBEE	R\$ 200,00
ESTUDANTE E PROFESSORES DE EDUCAÇÃO BÁSICA E GRADUAÇÃO NÃO ASSOCIADO A SBEE	R\$ 150,00
ESTUDANTE E PROFESSORES DA EDUCAÇÃO BÁSICA E GRADUAÇÃO ASSOCIADO A SBEE	R\$ 100,00
INDÍGENA/POPULAÇÕES TRADICIONAIS **	GRATUITO

### VALORES DE INSCRIÇÃO ATÉ O DIA 30 DE JULHO DE 2020

<b>CATEGORIA</b>	<b>BRASIL</b>
PROFISSIONAL NÃO ASSOCIADO A SBEE	R\$ 450,00
PROFISSIONAL ASSOCIADO A SBEE*	R\$ 350,00
ESTUDANTE PÓS GRADUAÇÃO NÃO ASSOCIADO A SBEE	R\$ 300,00



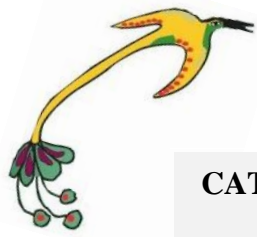

<b>CATEGORIA</b>	<b>BRASIL</b>
ESTUDANTE PÓS GRADUAÇÃO ASSOCIADO A SBEE	R\$ 250,00
ESTUDANTE E PROFESSORES DE EDUCAÇÃO BÁSICA E GRADUAÇÃO NÃO ASSOCIADO A SBEE	R\$ 200,00
ESTUDANTE E PROFESSORES DA EDUCAÇÃO BÁSICA E GRADUAÇÃO ASSOCIADO A SBEE	R\$ 150,00
INDÍGENA/POPULAÇÕES TRADICIONAIS **	GRATUITO

### VALORES DE INSCRIÇÃO ATÉ O DIA 30 DE SETEMBRO DE 2020

<b>CATEGORIA</b>	<b>BRASIL</b>
PROFISSIONAL NÃO ASSOCIADO A SBEE	R\$ 500,00
PROFISSIONAL ASSOCIADO A SBEE*	R\$ 400,00
ESTUDANTE PÓS GRADUAÇÃO NÃO ASSOCIADO A SBEE	R\$ 350,00
ESTUDANTE PÓS GRADUAÇÃO ASSOCIADO A SBEE	R\$ 300,00
ESTUDANTE E PROFESSORES DE EDUCAÇÃO BÁSICA E GRADUAÇÃO NÃO ASSOCIADO A SBEE	R\$ 250,00
ESTUDANTE E PROFESSORES DA EDUCAÇÃO BÁSICA E GRADUAÇÃO ASSOCIADO A SBEE	R\$ 200,00
INDÍGENA/POPULAÇÕES TRADICIONAIS **	GRATUITO

### VALORES DE INSCRIÇÃO APÓS O DIA 30 DE SETEMBRO DE 2020

<b>CATEGORIA</b>	<b>BRASIL</b>
PROFISSIONAL NÃO ASSOCIADO A SBEE	R\$ 550,00
PROFISSIONAL ASSOCIADO A SBEE*	R\$ 450,00





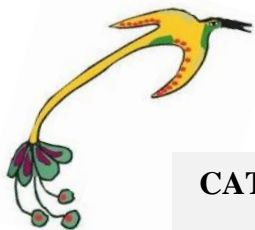

<b>CATEGORIA</b>	<b>BRASIL</b>
ESTUDANTE PÓS GRADUAÇÃO NÃO ASSOCIADO A SBEE	R\$ 400,00
ESTUDANTE PÓS GRADUAÇÃO ASSOCIADO A SBEE	R\$ 350,00
ESTUDANTE E PROFESSORES DE EDUCAÇÃO BÁSICA E GRADUAÇÃO NÃO ASSOCIADO A SBEE	R\$ 300,00
ESTUDANTE E PROFESSORES DA EDUCAÇÃO BÁSICA E GRADUAÇÃO ASSOCIADO A SBEE	R\$ 250,00
INDÍGENA/POPULAÇÕES TRADICIONAIS **	GRATUITO

### **COMISSÃO ORGANIZADORA**

<b>Nome</b>	<b>Titulação</b>
Carolina Joana da Silva (Presidente)	Doutorado
Áurea Regina Ignácio	Doutorado
Nilo Leal Sander	Doutorado
Maria Antônia Carnielo	Doutorado
Joari Costa de Arruda	Doutorado
Michele de Moraes	Doutoranda
Carolina Santos	Doutoranda
Andressa Ketlen	Graduanda
Mariana Oliveira Bernardi	Graduanda





PROMOÇÃO

REALIZAÇÃO



ORGANIZAÇÃO

APOIO:



PATROCINADORES:

